

ASPECTOS ARQUITECTONICOS DE ORDENACIÓN Y EDIFICACIÓN

- VIVIENDAS ADECUADAS A VPP
- LAS VIVIENDAS SE DISTRIBUYEN EN TRES BLOQUES ORIENTADOS AL SUR ABANDONANDO LA IDEA TRADICIONAL DE MANZANA, POCO EFECTIVA A EFECTOS DE SOSTENIBILIDAD.
- LAS VIVIENDAS SE PLANTEAN PASANTES, CON DOBLE ORIENTACIÓN, LAS ESTANCIAS AL SUR, LOS DORMITORIOS AL NORTE. ASÍ LA VENTILACIÓN CRUZADA FAVORECE EL COMPORTAMIENTO HIGROTÉRMICO DE LA PROPUESTA.
- LOS EDIFICIOS SE PROTEGEN POR UNA DOBLE PIEL QUE GUARDA LA GALERÍA TÉCNICA EXTENSIÓN DE LAS VIVIENDAS.
- AL EXTERIOR LOS PANELES CORRUGABLES DE LAMAS SE ALTERNAN CON LOS CERRAMIENTOS DE VIDRIO MOLDEADO DE LAS CAJAS DE ESCALERA. ESTOS PANELES PERMITEN CONTROLAR TANTO LA CARGA SOLAR TÉRMICA RECIBIDA COMO LA PRIVACIDAD DE LAS ESTANCIAS VIVIDERAS
- LA PLANTA DE ACCESO SE LIBERA, LOS PORTALES SE INTEGRAN EN EL AJARDINAMIENTO QUE SE DISPONE A EFECTOS DE BASAMENTO DE LOS BLOQUES.

LEYENDA DE LOS ACABADOS Y TEXTURAS

- ① PANEL PREFABRICADO AUTOPORTANTE DE H.A.
- ② PANEL CORRUGABLE DE LAMAS
- ③ MURO DE H.A. VISTO
- ④ U-GLASS
- ⑤ ANTEPECHO
- ⑥ CERRAMIENTO PARCELA LAMAS

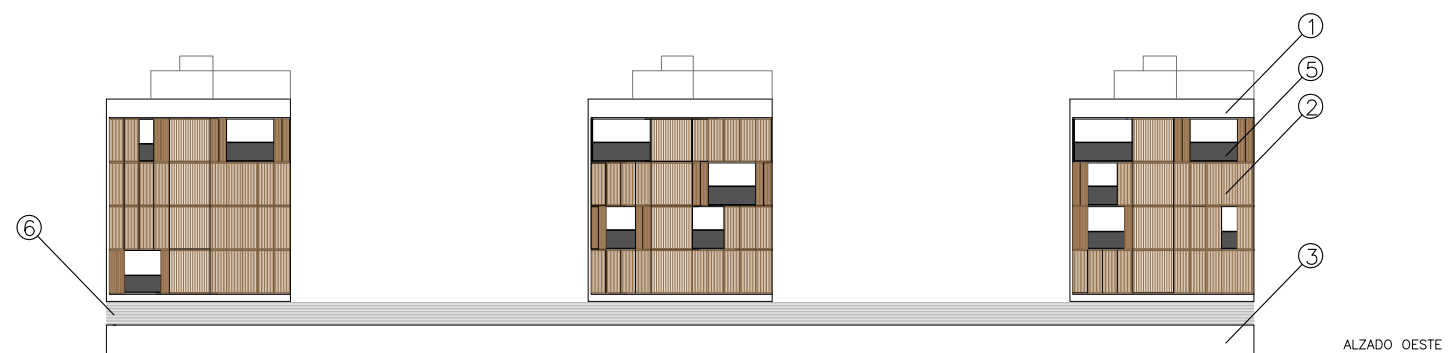
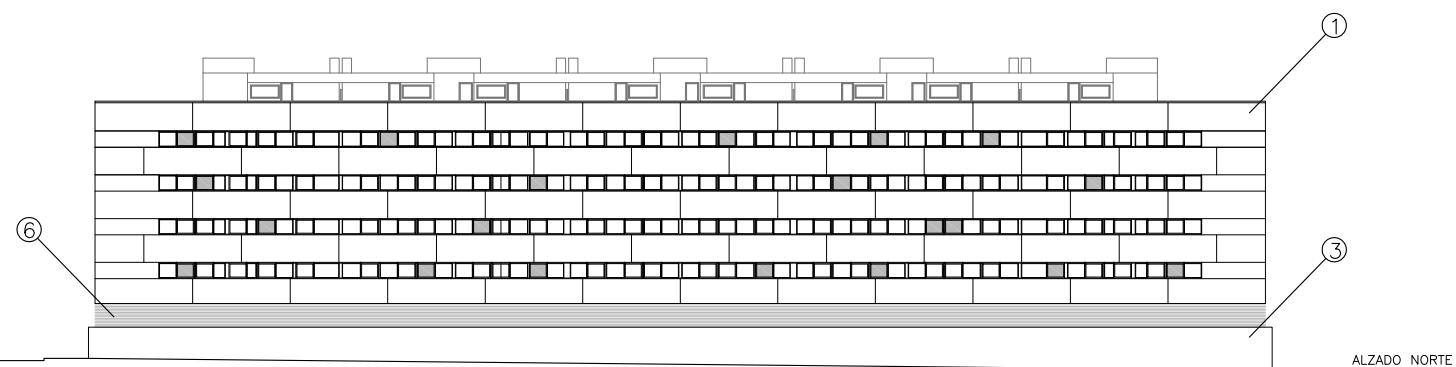

DIMENSIONES TIPO DE HUECOS

SALON COMEDOR	3.60	X	2.15
DORMITORIO	2.2	X	1.00
COCINA	0.9	X	2.15



EDIFICIO DE 140 VIVIENDAS PÚBLICAS
GARAJE Y TRASTEROS
PARCELA 4.1.1 PP ENSANCHO SUR
ALCORNÓN, MADRID.

ARQUITECTOS
MIGUEL DEL BARRIO ARQUITECTOS S.L.
ARQ.: MIGUEL DEL BARRIO ISLA
COL.: 11823



CARACTERÍSTICAS
ORDENACION Y EDIFICACION

FECHA
mar-2008