

**EMGIASA**  
 Empresa Municipal de Gestión  
 Inmobiliaria de Alcorcón S.A.

APROBADO INICIALMENTE  
 POR ACUERDO DE JUNTA DE  
 GOBIERNO LOCAL DE 30.03.04  
 ALCORCÓN 31.03.04  
 EL OFICIAL MAYOR

**PLAN PARCIAL RESIDENCIAL  
 ENSANCHE SUR  
 SECTORES PP-1 PP-2 PP-3**

DOCUMENTO DE PLANEAMIENTO  
 PLANOS DE INFORMACIÓN

APROBADO DEFINITIVAMENTE  
 POR ACUERDO DE PLENO  
 DE 10.03.04  
 ALCORCÓN 11.03.04  
 EL OFICIAL MAYOR

**104**

USOS ACTUALES Y  
 EDIFICACIONES EXISTENTES

ESCALA

**4000**

FECHA

Marzo 2004

REDACTORES



AAA, Sociedad  
 para la Arquitectura  
 y el Urbanismo.  
 Consultores  
 C/ Gran Vía 59 10 D  
 28013 Madrid  
 TEL 91 548.7930  
 FAX 91 548.7899  
 e-mail: info@aaa.com

Serafin Sardina Vázquez Arqto.  
 Antonio Rodríguez Horche Arqto.

PROMOTOR

**EMGIASA**  
 Empresa Municipal de Gestión  
 Inmobiliaria de Alcorcón S.A.

**ALCORCÓN**

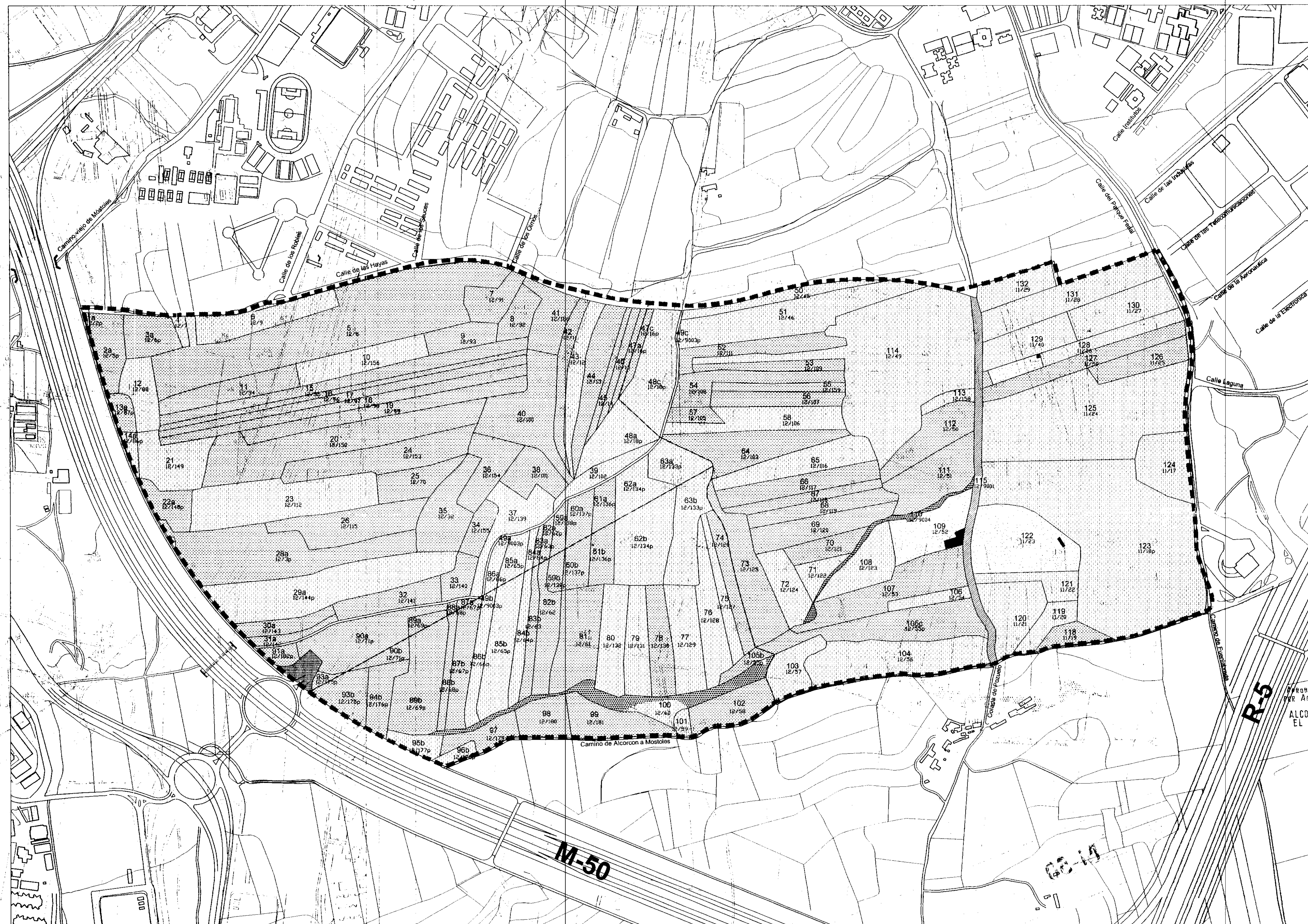

**LEYENDA**

- |  |                  |  |                          |
|--|------------------|--|--------------------------|
|  | Barbecho         |  | Barranco                 |
|  | Labor            |  | Vallado con construcción |
|  | Calle de Pozuelo |  | Construcción             |
|  | Acceso M-50      |  |                          |

Cartografía Catastral